聖歌

灵程路上

鋼琴樂譜 / 簡譜 / 吉他樂譜

風火網頁 Webpage: https://www.feng-huo.ch/

Date: January 5, 2023

425.灵程路上

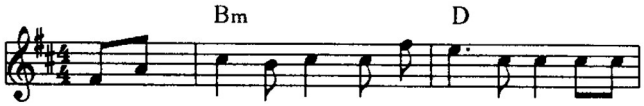

心底　里充满　悲伤　与痛苦你曾
路途　上布满　荆棘　与蒺藜你曾

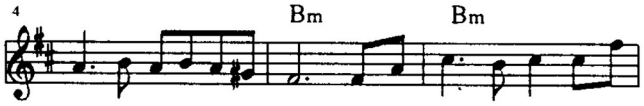

否想得着真满足　多年在徘徊不离
否想退后而躲避　侍奉道路上重担

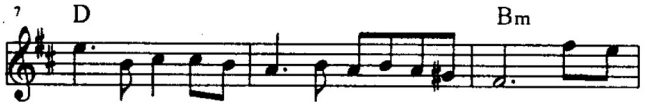

旷野路你曾否　尝迦南地美福　主耶
压心头你曾否　要放弃与退后　主耶

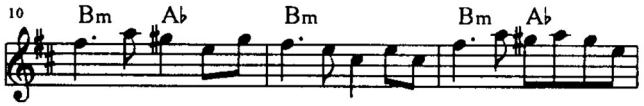

稣为你生命已献出难道你还感不到满
稣为你万事也丢弃难道你还更要顾自

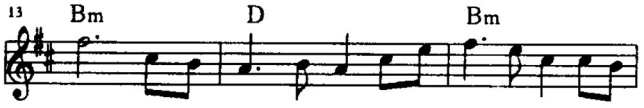

足　他必引导你进迦南之路朋友
己　主啊我要你感动我舍己至死

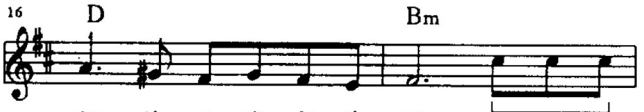

啊　你必能享美福　因此我
忠　心艰难不推辞　主啊我

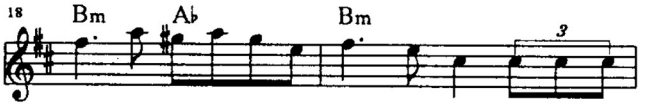

愿　随主因为他曾　吩咐你必要
信　靠你因为你曾　应许你永远

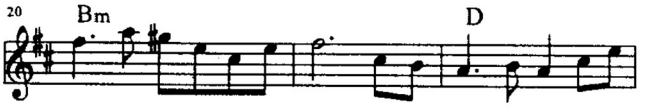

去　为得迦南美福　无论何难处无论
不　会把我来丢弃　无论在哪时无论

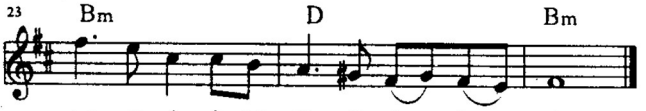

何　艰难我说要奔跑　方　向
在　哪地永远不会把我来丢　弃

382 灵程路上

1=C 4/4 ♩=86

圣徒:
旅途蒙引

6 1|3·2 3 3 6|5·2 3 3 2|1·2 1 2 1 7|6 - - |

1.心底里充满悲伤与痛苦,你曾否想得着真满足?

2.路途上布满荆棘与蒺藜,你曾否想退后而躲避?

6 1|3·3 3 4 6|5·2 3 3 2|1·2 1 2 1 7|6 - - |

1.多年在徘徊不离旷野路,你曾否尝迦南地美福?

2.事奉道路上重担压心头,你曾否要放弃要退后?

6 5|6·1 7 5 7|6·5 3 5 3|6·1 7 1 7 5|6 - - |

1.主耶稣为你生命已献出,难道你还感到不满足?

2.主耶稣为你万事也丢弃,难道你还更要顾自己?

3 2|1·2 1 3 5|6·5 3 3 2|1·7 6 7 6 5|6 - - |

1.祂必引领你进迦南之路,朋友啊!你必能享美福。

2.主啊!我要祢感动我舍己,至死忠心艰难不推辞。

3 3 3|6·1 7 1 7 5|6·5 3 3 3 3|6·1 7 5 3 5|6 - - |

1.因此我愿随主,因为祂曾吩咐:你必要去,为得迦南丰富。

2.主啊我信靠祢,因为祢曾应许:"我永远不会把你来丢弃,

3 2|1·2 1 3 5|6·5 3 3 2|1·7 6 7 6 5|6 - - ‖

1.无论何难处,无论何艰难,我总要向标竿直 跑。

2.无论在哪时,无论在哪里,永远不会把你来丢弃。"

545 灵程路上

道路引导

1=C $\frac{4}{4}$

61 | 3·2 3 36 | 5·2 3 32 | 1·2 12 17 | 6 - -

1. 心底 里 充满悲伤 与 痛 苦,你曾 否 想得着真满 足?
2. 路途 上 布满荆棘 与 蒺 藜,你曾 否 想退后而躲 避?

61 | 3·3 3 46 | 5·2 3 32 | 1·2 12 17 | 6 - -

1. 多年 在 徘徊不离 旷 野路,你曾 否 尝迦南地美 福?
2. 事奉 道 路上重担 压 心头,你曾 否 要放弃要退 后?

65 | 6·i 7 57 | 6·5 3 53 | 6·i 7i 75 | 6 - -

1. 主耶 稣 为你生命 已 献出,难道 你 还感到不满 足?
2. 主耶 稣 为你万事 也 丢弃,难道 你 还专顾你自 己?

32 | 1·2 1 35 | 6·5 3 32 | 1·7 67 65 | 6 - -

1. 他必 引 领你进迦 南 之路,朋友 啊 你必能享美 福。
2. 主啊 我 求你感动 我 舍己,至死 忠 心 艰难不推 辞。

333 | 6·i 7i 75 | 6·5 3 333 | 6·i 75 35 | 6 - -

1. 因此我 愿 随主,因为他 曾 吩咐:"你必要 去,为得迦南丰 富。"
2. 主啊我信 靠你,因为你 曾 应许:"我永远 不 会把你来丢 弃。

32 | 1·2 1 35 | 6·5 3 32 | 1·7 67 65 | 6 - - ‖

1. 无论 何 困苦,无论 何 艰难,我总 要 向标竿直 跑。
2. 无论 在 何时,无论 在 哪里,永远 不会把你来丢 弃。"

Yueqixuexi.COM

灵程路上

Anonymous　　Anonymous

Am　E7　Am

6 1 | 3. 2 3 3 6 | 5. 2 3 3 2 | 1. 2 1 2 1 7 | 6 - -

1. 心底 里 充满悲伤 与 痛苦，你曾 否 想 得着真满 足？
2. 路途 上 布满荆棘 与 荒蔓，你曾 否 想 退后而躲 避？

E7　Am

6 1 | 3. 3 3 4 6 | 5. 2 3 3 2 | 1. 2 1 2 1 7 | 6 - -

多年 在 徘徊 不离 旷 野路，你曾 否 尝迦南地美 福？
事奉 道 路上 重担 压 心头，你曾 否 要放弃要退 后？

E7　Am　E7　Am　E7　Am

6 5 | 6. 1 7 5 7 | 6. 5 3 5 3 | 6. 1 7 1 7 5 | 6 - -

主耶 稣 为你 生命 已 献出，难道 你 还 感到不满 足？
主耶 稣 为你 万事 也 丢弃，难道 你 还 更要顾自 己？

C　Am　F　E7　Am

3 2 | 1. 2 1 3 5 | 6. 5 3 3 2 | 1. 7 6 7 6 5 | 6 - -

他必 引 领你进迦 南 之路，朋友 啊 你 必能享美 福。
主啊 我 求你感动 我 舍己，至死 忠 心 艰难不推 辞。

E7　Am　E7　Am

3 3 3 | 6. 1 7 1 7 5 | 6. 5 3 3 3 3 | 6. 1 7 5 3 5 | 6 - -

因此我 愿 随主因为他曾 吩咐，你必要去 为得迦南丰 富，
主啊我 信 靠你因为你曾 应许："我永远不 会把你来 丢 弃，

C　Am　E7　Am　E7　Am

3 2 | 1. 2 1 3 5 | 6. 5 3 3 2 | 1. 7 6 7 6 5 | 6 - -

无论 何 难处，无论 何 艰难，我总 要 向标竿直 跑。
无论 在 何时，无论 在 哪里，永远 不 会把你来丢 弃。"

649 C调4/4 灵程路上 道路引导

6 1 | 3·2 3 3 6 | 5·2 3 3 2 | 1·2 1 2 1 7 | 6 — — |

1. 心底 里充满悲伤 与痛苦，你曾 否想得着真满 足？
2. 路途 上布满荆棘 与蒺藜，你曾 否想退后而躲 避？

6 1 | 3·3 3 4 6 | 5·2 3 3 2 | 1·2 1 2 1 7 | 6 — — |

1. 多年 在徘徊不离 旷野路，你曾 否尝迦南地美 福？
2. 事奉 道路上重担 压心头，你曾 否想放弃要退 后？

6 5 | 6·i 7 5 7 | 6·5 3 5 3 | 6·i 7 i 7 5 | 6 — — |

1. 主耶 稣为你生命 已献出，难道 你还感到不满 足？
2. 主耶 稣为你万事 也丢弃，难道 你不专顾你自 己？

3 2 | 1·2 1 3 5 | 6·5 3 3 2 | 1·7 6 7 6 5 | 6 — — |

1. 他必 引领你进迦 南之路，朋友 啊你必能享美 福。
2. 主啊，我求你感动 我舍已，至死 忠心艰难不推 辞。

3 3 3 | 6·i 7 i 7 5 | 6·5 3 3 3 3 | 6·i 7 5 3 5 | 6 — — |

1. 因此我愿随主，因为他曾吩咐：你必要去，为得迦南丰富。
2. 主啊我信靠祢，因为祢曾应行："我永远不 会把你来丢弃，

3 2 | 1·2 1 3 5 | 6·5 3 3 2 | 1·7 6 7 6 5 | 6 — — ‖

1. 无论 何困苦，无论 何艰难，我总 要向标竿直 跑。
2. 无论 在哪时，无论 在哪里，永远 不会把你来丢 弃。"

286 灵程路上

1=C 4/4

6 1 | 3·2 3 3 6 | 5·2 3 3 2 | 1·2 1 2 1 7 | 6 - -

1.心底里充满悲伤与痛苦,你曾否想得着真满足?
2.路途上布满荆棘与蒺藜,你曾否想退后而躲避?

6 1 | 3·3 3 4 6 | 5·2 3 3 2 | 1·2 1 2 1 7 | 6 - -

1.多年在徘徊不离旷野路,你曾否尝迦南地美福?
2.事奉道路上重担压心头,你曾否要放弃要退后?

6 5 | 6·1 7 5 7 | 6·5 3 5 3 | 6·1 7 1 7 5 | 6 - -

1.主耶稣为你生命已献出,难道你还感到不满足?
2.主耶稣为你万事也丢弃,难道你还专顾你自己?

3 2 | 1·2 1 3 5 | 6·5 3 3 2 | 1·7 6 7 6 5 | 6 - -

1.他必引领你进迦南之路,朋友啊,你必能享美福。
2.主啊,我求你感动我舍己,至死忠心艰难不推辞。

3 3 3 | 6·1 7 1 7 5 | 6·5 3 3 3 3 | 6·1 7 5 3 5 | 6 - -

1.因此我愿随主,因为他曾吩咐:"你必要去,为得迦南丰富"。
2.主啊,我信靠你,因为你曾应许:"我永远不会把你来丢弃"。

3 2 | 1·2 1 3 5 | 6·5 3 3 2 | 1·7 6 7 6 5 | 6 - - ‖

1.无论何困苦,无论何艰难,我总要向标竿直 跑。
2.无论在何时,无论在哪里,永远不会把你来丢弃。

灵程路上

Anonymous　　Anonymous

Am　E7　Am

6 1 | 3. 2 3 3 6 | 5. 2 3 3 2 | 1. 2 1 2 1 7 | 6 - -

1. 心底 里 充满悲伤 与 痛苦，你曾 否 想 得着真满 足？
2. 路途 上 布满荆棘 与 荒藜，你曾 否 想 退后而躲 避？

E7　Am

6 1 | 3. 3 3 4 6 | 5. 2 3 3 2 | 1. 2 1 2 1 7 | 6 - -

多年 在 徘徊 不离 旷 野路，你曾 否 尝迦南地美 福？
事奉 道 路上 重担 压 心头，你曾 否 要放弃要退 后？

E7　Am　E7　Am　E7　Am

6 5 | 6. 1 7 5 7 | 6. 5 3 5 3 | 6. 1 7 1 7 5 | 6 - -

主耶 稣 为你 生命 已 献出，难道 你 还 感到不满 足？
主耶 稣 为你 万事 也 丢弃，难道 你 还 更要顾自 己？

C　Am　F　E7　Am

3 2 | 1. 2 1 3 5 | 6. 5 3 3 2 | 1. 7 6 7 6 5 | 6 - -

他必 引 领你进迦 南 之路，朋友 啊 你 必能享美 福。
主啊 我 求你感动 我 舍己，至死 忠 心 艰难不推 辞。

E7　Am　E7　Am

3 3 3 | 6. 1 7 1 7 5 | 6. 5 3 3 3 3 | 6. 1 7 5 3 5 | 6 - -

因此我 愿 随主因为他曾 吩咐，你必要去 为得迦南丰 富，
主啊我 信 靠你因为你曾 应许："我永远不 会把你来 丢 弃，

C　Am　E7　Am　E7　Am

3 2 | 1. 2 1 3 5 | 6. 5 3 3 2 | 1. 7 6 7 6 5 | 6 - -

无论 何 难处，无论 何 艰难，我总 要 向标竿直 跑。
无论 在 何时，无论 在 哪里，永远 不 会把你来丢 弃。"